



ศุภมาส ภูมิพัฒน์

กลุ่มส่งเสริมการจัดการศึกษา



นางปุนิกา กิตติภูมิ
นักวิชาการศึกษาระดับชำนาญการ

สำนักงานเขตพื้นที่การศึกษาประถมศึกษาขอนแก่น เขต ๑
สำนักงานคณะกรรมการการศึกษาขั้นพื้นฐาน
กระทรวงศึกษาธิการ

- การแก้ปัญหาเด็กตกหล่น เด็กกลุ่มเสี่ยง และเด็กออกกลางคัน	1
■ งานส่งเสริมงานการแนะแนว สุขภาพอนามัย กีฬาและนันทนาการ ลูกเสือ เนตรนารี ยุวกาชาด ผู้บำเพ็ญประโยชน์ นักศึกษาวิชาทหาร ประชาธิปไตย วินัยนักเรียน การพิทักษ์สิทธิเด็ก และเยาวชน และงานกิจการนักเรียนอื่น	
- งานส่งเสริมสุขภาพอนามัย	25
- งานส่งเสริมพิทักษ์สิทธิเด็กและเยาวชน	45
■ งานประสาน ส่งเสริมการศึกษากับศาสนาและวัฒนธรรม	
- ประสาน ส่งเสริมการศึกษากับศาสนาและวัฒนธรรม	76
■ งานส่งเสริมแหล่งเรียนรู้ สิ่งแวดล้อมทางการศึกษา และภูมิปัญญาท้องถิ่น	
- ส่งเสริมการพัฒนาศักยภาพแหล่งเรียนรู้ สิ่งแวดล้อมทางการศึกษาและภูมิปัญญาท้องถิ่น ให้เหมาะสมต่อการพัฒนาคุณภาพการศึกษาและจัดทะเบียน	80

9. แบบฟอร์มสรุปมาตรฐานงาน

ชื่อกระบวนการ		งานส่งเสริมการจัดการศึกษาสำหรับผู้พิการ ผู้ด้อยโอกาส และผู้ที่มีความสามารถพิเศษ	สำนักงานเขตพื้นที่การศึกษา	กลุ่มส่งเสริมการจัดการศึกษา	
วัตถุประสงค์ : 1. เพื่อให้มีข้อมูลเด็กพิการ เด็กด้อยโอกาสและเด็กที่มีความสามารถพิเศษ อย่างเป็นระบบ - เด็กพิการ เด็กด้อยโอกาสและเด็กที่มีความสามารถพิเศษทุกคน ได้รับการพัฒนาเต็มตามศักยภาพ 2. เพื่อให้มีการประสานงานการจัดการศึกษาและพัฒนาทรัพยากรสำหรับเด็กพิการ เด็กด้อยโอกาส และเด็กที่มีความสามารถพิเศษอย่างเป็นระบบ					
ลำดับที่	ผังขั้นตอนการดำเนินงาน	รายละเอียดงาน	เวลาดำเนินการ	มาตรฐานคุณภาพงาน	ผู้รับผิดชอบ
1.	<pre> graph TD A([สำรวจข้อมูลจัดทำทะเบียน]) --> B[ประสานงานส่งเสริมการจัดการศึกษา] B --> C[ศึกษาวิจัยรูปแบบการจัดการศึกษา] C --> D[ติดตาม ประเมินผล] D --> E([รายงานผล]) </pre>	ประสานงานสำรวจข้อมูลกับสถานศึกษาและหน่วยงานที่เกี่ยวข้องจัดทำทะเบียนเด็กพิการ เด็กด้อยโอกาสและเด็กที่มีความสามารถพิเศษ อย่างเป็นระบบ ประสานงานส่งเสริมการจัดการศึกษาสำหรับเด็กพิการ เด็กด้อยโอกาสและเด็กที่มีความสามารถพิเศษกับสถานศึกษาและหน่วยงานที่เกี่ยวข้องอย่างต่อเนื่อง ศึกษา วิจัย และส่งเสริมการวิจัยรูปแบบการจัดการศึกษา สำหรับเด็กพิการ เด็กด้อยโอกาสและเด็กที่มีความสามารถพิเศษ และเผยแพร่วิธีการจัดการศึกษาผู้เกี่ยวข้อง	ปีการศึกษาละ 1 ครั้ง ตลอดปี ปีละ 1 ครั้ง	-	กลุ่มส่งเสริมการจัดการศึกษา กลุ่มส่งเสริมการจัดการศึกษา กลุ่มส่งเสริมการจัดการศึกษา
4.	<pre> graph TD A([สำรวจข้อมูลจัดทำทะเบียน]) --> B[ประสานงานส่งเสริมการจัดการศึกษา] B --> C[ศึกษาวิจัยรูปแบบการจัดการศึกษา] C --> D[ติดตาม ประเมินผล] D --> E([รายงานผล]) </pre>	ติดตาม ประเมินผลการจัดการศึกษา	ปีละ 1 ครั้ง	สถานศึกษารับผิดชอบ ศึกษาได้ตามมาตรฐาน	กลุ่มส่งเสริมการจัดการศึกษา การศึกษา
5.	<pre> graph TD A([สำรวจข้อมูลจัดทำทะเบียน]) --> B[ประสานงานส่งเสริมการจัดการศึกษา] B --> C[ศึกษาวิจัยรูปแบบการจัดการศึกษา] C --> D[ติดตาม ประเมินผล] D --> E([รายงานผล]) </pre>	รายงานผลการจัดการศึกษา	ปีละ 1 ครั้ง	-	กลุ่มส่งเสริมการจัดการศึกษา การศึกษา
อธิบายสัญลักษณ์ผังขั้นตอน		กิจกรรมงานหรือการปฏิบัติ	การตัดสินใจ	ทิศทางหรือการเคลื่อนไหวกงาน ○ จุดเชื่อมต่อ	
ระหว่างหน้า(ถ้าไม่จบภายใน 1 หน้า)					



คู่มือขั้นตอนการดำเนินงาน

ส่งเสริมงานการแนะแนว สุขภาพอนามัย กีฬาและนันทนาการ ลูกเสือ
เนตรนารี ยุวกาชาด ผู้บำเพ็ญประโยชน์ นักศึกษาวิชาทหาร
ประชาธิปไตย วินัยนักเรียน การพิทักษ์สิทธิเด็กและเยาวชน
และงานกิจการนักเรียนอื่น

1. ชื่อกระบวนงาน

งานส่งเสริมสุขภาพอนามัย

2. วัตถุประสงค์

2.1 เพื่อสร้างเสริมสุขภาพการดำรงสุขภาพ การป้องกันโรคและการสร้างเสริมสมรรถภาพ เพื่อสุขภาพ และการป้องกันโรคทั้งโรคติดต่อและโรคไม่ติดต่อ

2.2 เพื่อเรียนรู้เกี่ยวกับหลักการและวิธีการเลือกบริโภคอาหาร ผลิตภัณฑ์และบริการ สุขภาพ

3. ขอบเขตของงาน

3.1 ประชากรวัยเรียนมีสุขภาพสมบูรณ์ทั้งด้านร่างกายและจิตใจ

3.2 สถานศึกษาจัดกิจกรรมเพื่อสุขภาพผู้เรียนได้อย่างทั่วถึง

3.3 ผู้ปกครอง ชุมชน และสังคมได้รับการดูแลด้านสุขภาพอนามัย

4. คำจำกัดความ

สุขภาพ หมายถึง พฤติกรรมที่แสดงให้เห็นถึงความเจริญเติบโตของร่างกาย ด้วยการปฏิบัติดูแลอย่างถูกสุขลักษณะ

อนามัย หมายถึง การบริโภค อุปโภคอย่างถูกต้องสุขลักษณะ

5. ขั้นตอนการปฏิบัติงาน

5.1 สร้างความเข้าใจให้สถานศึกษา บุคลากรเห็นความสำคัญเกี่ยวกับงานส่งเสริมสุขภาพอนามัยของนักเรียน

1. รับฟังหรือเข้าร่วมประชุมเพื่อรับนโยบายและแนวปฏิบัติการส่งเสริมสุขภาพอนามัย จากกระทรวง และหน่วยงานที่เกี่ยวข้อง

2. การถ่ายทอดองค์ความรู้สู่สถานศึกษาโดยผ่านกระบวนการกิจกรรมส่งเสริมสุขภาพ

3. สนับสนุนให้มีการตรวจสุขภาพประจำปี

4. การจัดกิจกรรมประกวดส่งเสริมสุขภาพดีเด่น

5. ประสาน กำกับ ติดตาม ดูแลสุขภาพอนามัยของนักเรียนอย่างต่อเนื่อง

5.2 ส่งเสริมประสานร่วมกับหน่วยงานที่เกี่ยวข้องในการดำเนินโครงการส่งเสริมสุขภาพ เช่น โครงการอาหารกลางวัน โครงการอาหารเสริม (นม) โครงการอาหารปลอดภัย (อ.ย.น้อย)

โครงการเด็กไทยทำได้ โครงการเรียนรู้คู่วิจัยเด็กไทยฟันดี โครงการฟันสวยยิ้มใส โครงการมือสะอาด ปราศจากโรค โครงการควบคุมโรคติดต่อและโรคไม่ติดต่อ โครงการสวมสุขสันต์ เป็นต้น

1. จัดทำแผนปฏิบัติการของสำนักงานเขตพื้นที่การศึกษา
2. สร้างองค์ความรู้ให้กับผู้บริหารสถานศึกษา ครูที่รับผิดชอบ และดำเนินการ

ขับเคลื่อนตามโครงการที่กำหนด

3. จัดประกวด/แข่งขัน/เฝ้าระวังตามกำหนดระยะเวลาของกิจกรรมในทุกระดับ
4. จัดหาพื้นที่ เวทีให้นักเรียนได้แสดงผลงานหรือกิจกรรมที่ได้ดำเนินโครงการต่อ

สาธารณชนโดยทั่วไป

5. ประสาน กำกับติดตามการดำเนินงานของโรงเรียน
6. สรุปผลรายงาน

5.3 ส่งเสริมให้สถานศึกษาจัดสภาพแวดล้อมให้ถูกสุขลักษณะ และเฝ้าระวังติดตาม

ดูแลภาวะโภชนาการและสุขภาพโดยรวมถึงการสนับสนุนป้องกันโรคระบาด โรคติดต่อที่ร้ายแรง และการจัดหาอุปกรณ์แก่ผู้พิการและผู้ด้อยโอกาส

1. ประกาศ ประชาสัมพันธ์ ชี้แจงนโยบายและแนวปฏิบัติเกี่ยวกับการส่งเสริมสุขภาพ
2. การเฝ้าระวัง สำรวจ เพื่อช่วยเหลือนักเรียนตามสภาพปัญหาที่พบ
3. การช่วยเหลือด้านการป้องกัน ด้านจัดหาวัสดุอุปกรณ์ในการเสริมสร้างร่างกายให้ดีขึ้น
4. จัดกิจกรรมการรณรงค์ป้องกัน เช่น การจัดนิทรรศการ การเผยแพร่เอกสาร การ

ประกวดกิจกรรมต่าง ๆ

5. การติดตาม และรายงานผลการดำเนินงาน
6. สรุปรายงานผล

5.4 ประเมิน ติดตามผลการปฏิบัติการอย่างต่อเนื่อง

1. ศึกษาสภาพปัญหาด้านส่งเสริมสุขภาพอนามัย
2. จัดทำเครื่องมือให้สอดคล้องกับขอบเขตที่จะประเมินและติดตาม
3. ดำเนินการเก็บข้อมูล
4. วิเคราะห์ สังเคราะห์ข้อมูล
5. สรุปผลรายงาน เผยแพร่ผลการติดตาม

6. Flow Chart การปฏิบัติงาน

6.1 งานส่งเสริมสุขภาพอนามัย



6.2 งานส่งเสริมประสานร่วมกับหน่วยงานที่เกี่ยวข้องในการดำเนินโครงการส่งเสริมสุขภาพ

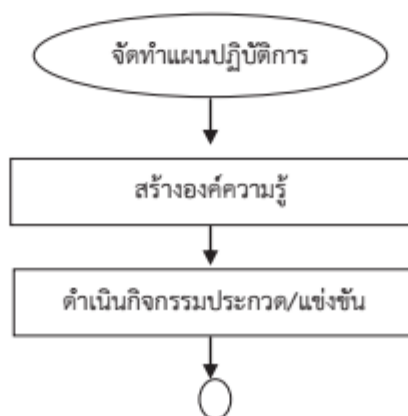

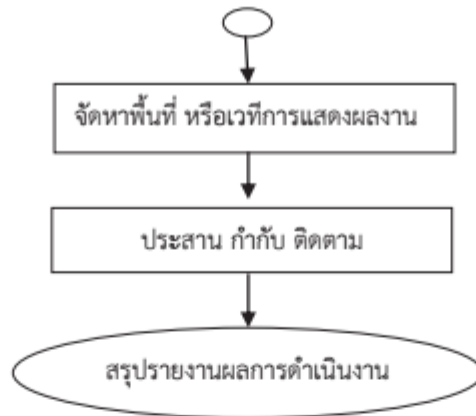

6.3 งานส่งเสริมให้สถานศึกษาจัดสภาพแวดล้อมให้ถูกสุขลักษณะ และเฝ้าระวังติดตามดูแลภาวะโภชนาการและสุขาภิบาลรวมถึงการสนับสนุนป้องกันโรคระบาด โรคติดต่อที่ร้ายแรง และการจัดหาอุปกรณ์แก่ผู้พิการและผู้ด้อยโอกาส

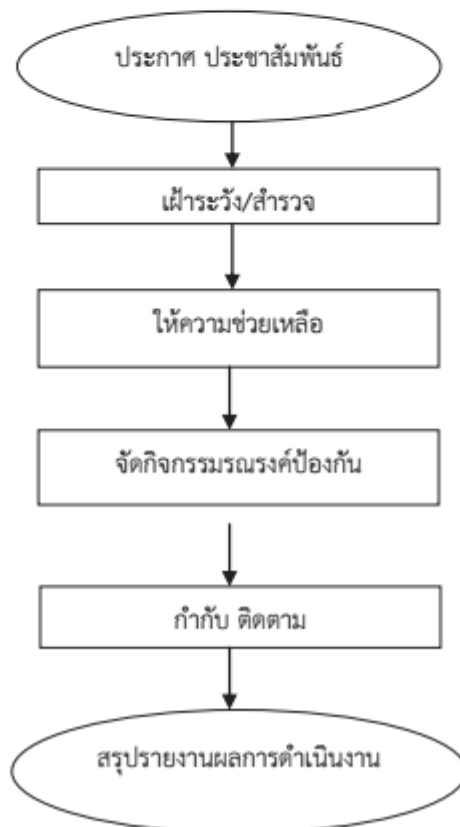

6.4 งานประเมิน ติดตามผลการปฏิบัติการ

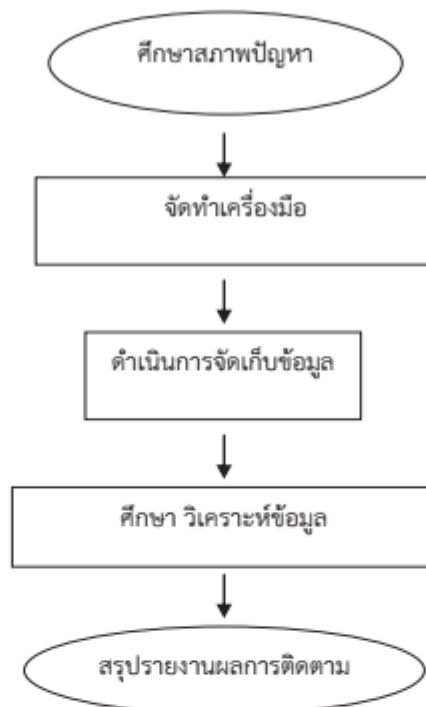

7. แบบฟอร์มที่ใช้

- 7.1 บันทึกหนังสือราชการ
- 7.2 หนังสือราชการประเภทภายนอก
- 7.3 แบบการจัดทำแผนปฏิบัติการประจำปี
- 7.4 แบบประเมินติดตามผลการดำเนินโครงการต่าง ๆ

8. เอกสาร/หลักฐานอ้างอิง

- 8.1 พระราชบัญญัติกองทุนเพื่อโครงการอาหารกลางวันในโรงเรียนประถมศึกษา พ.ศ. 2535
- 8.2 ระเบียบคณะกรรมการบริหารกองทุนเพื่อโครงการอาหารกลางวันในโรงเรียนประถมศึกษา ว่าด้วยการรับเงิน การจ่ายเงิน การเก็บรักษาเงิน และการจัดหาผลประโยชน์ของกองทุน ตามกฎหมายว่าด้วยกองทุนเพื่อโครงการอาหารกลางวันในโรงเรียนประถมศึกษา พ.ศ. 2536
- 8.3 พระราชบัญญัติสุขภาพแห่งชาติ พ.ศ. 2550
- 8.4 คู่มือการดำเนินการโครงการส่งเสริมสุขภาพ พ.ศ. 2543 กรมอนามัย
- 8.5 หลักสูตรแกนกลางการศึกษาขั้นพื้นฐาน พุทธศักราช 2551

9. แบบฟอร์มสรุปมาตรฐานงาน

ชื่องาน		งานส่งเสริมสุขภาพอนามัย		สำนักงานเขตพื้นที่การศึกษา		กลุ่มส่งเสริมการจัดการศึกษา	
วัตถุประสงค์ : 5.1 เพื่อให้สถานศึกษา บุคลากร เห็นความสำคัญเกี่ยวกับงานส่งเสริมสุขภาพอนามัยของนักเรียน							
ลำดับที่	ผังขั้นตอนการดำเนินงาน	รายละเอียดงาน	เวลาดำเนินการ	มาตรฐานคุณภาพงาน	ผู้รับผิดชอบ		
1.	<pre> graph TD A([รับนโยบาย]) --> B[ถ่ายทอดองค์ความรู้] B --> C[ตรวจสอบสุขภาพประจำปี] C --> D[จัดกิจกรรมประกวดสุขภาพ] D --> E[กำกับ ติดตาม] E --> F([สรุปรายงาน]) </pre>	รับฟังหรือเข้าร่วมประชุมเพื่อรับนโยบาย และแนวปฏิบัติการส่งเสริมสุขภาพอนามัย	พฤษภาคม	-	กลุ่มส่งเสริมการจัดการศึกษา		
2.		ถ่ายทอดองค์ความรู้สู่สถานศึกษา	มิถุนายน	-	กลุ่มส่งเสริมการจัดการศึกษา		
3.		สนับสนุนให้มีการตรวจสอบสุขภาพประจำปี	ตลอดปีการศึกษา	เอกสารการตรวจสอบสุขภาพ	ครูผู้รับผิดชอบ		
4.		จัดกิจกรรมประกวดส่งเสริมสุขภาพที่ต้น	จัดกิจกรรมประกวดส่งเสริมสุขภาพที่ต้น	มกราคม - กุมภาพันธ์ ของปีถัดไป	-	กลุ่มส่งเสริมการจัดการศึกษา / ครูผู้รับผิดชอบ	
5.		กำกับ ติดตาม	ประสาน กำกับ ติดตาม ดูแลสุขภาพอนามัยของนักเรียน	มีนาคม ของปีถัดไป	-	กลุ่มส่งเสริมการจัดการศึกษา	
6.		สรุปรายงานผลการดำเนินงาน	สรุปรายงานผลการดำเนินงาน	-	-	-	

อธิบายสัญลักษณ์ผังขั้นตอน
เชื่อมต่อกันระหว่างหน้า(ถ้าไม่จบภายใน 1 หน้า)



จุดเริ่มต้นหรือสิ้นสุดกระบวนการ



กิจกรรมงานหรือการปฏิบัติ



การตัดสินใจ



ทิศทางหรือการเคลื่อนไหวของงาน

จุด

9. แบบฟอร์มสรุปมาตรฐานงาน

ชื่องาน	งานส่งเสริมสุขภาพอนามัย	สำนักงานเขตพื้นที่การศึกษา	กลุ่มส่งเสริมการจัดการศึกษา	
วัตถุประสงค์ : 5.2 เพื่อใช้สถานศึกษา บุคลากร เห็นความสำคัญเกี่ยวกับงานส่งเสริมประสานร่วมกับหน่วยงานที่เกี่ยวข้องในการดำเนินโครงการส่งเสริมสุขภาพ เช่น โครงการอาหารกลางวัน โครงการอาหารเสริม (นม) โครงการอาหารปลอดภัย(อ.ม.น้อย) โครงการเด็กไทยที่ทำได้ โครงการเรียนรู้ผู้วิจัยเด็กไทยพื้นที่ โครงการพัฒนาสื่อวิทยุโมเดิร์น โครงการมีสถานะสุขภาพจากโรค โครงการควบคุมโรคติดต่อและโรคไม่ติดต่อ โครงการส่งเสริมสุขภาพ				
ลำดับที่	ผังขั้นตอนการดำเนินงาน	รายละเอียดงาน	มาตรฐานคุณภาพงาน	
1.	<pre> graph TD A([จัดทำแผนปฏิบัติการ]) --> B[ถ่ายทอดองค์ความรู้] B --> C[จัดกิจกรรมประกวด] C --> D[ดหาพื้นที่ เวทีให้นักเรียนได้แสดงผลงานหรือกิจกรรม] D --> E[ประสาน กากับติดตาม] E --> F([สรุปรายงาน]) </pre>	จัดทำแผนปฏิบัติการของสำนักงานเขตพื้นที่การศึกษา	พฤษภาคม	ผู้รับผิดชอบ กลุ่มส่งเสริมการจัดการศึกษา
2.		ถ่ายทอดองค์ความรู้สู่สถานศึกษา	มิถุนายน	กลุ่มส่งเสริมการจัดการศึกษา
3.		จัดประกวด/แข่งขัน/เฝ้าระวังตามกำหนดระยะเวลาของกิจกรรมในทุกระดับ	ตลอดปีการศึกษา	ครูผู้รับผิดชอบ
4.		จัดหาพื้นที่ เวทีให้นักเรียนได้แสดงผลงานหรือกิจกรรมที่ได้ดำเนินโครงการต่อสาธารณชนโดยทั่วไป	มกราคม - กุมภาพันธ์ของปีถัดไป	กลุ่มส่งเสริมการจัดการศึกษา / ครูผู้รับผิดชอบ
5.		ประสาน กากับติดตามการดำเนินงานของโรงเรียน	มีนาคมของปีถัดไป	กลุ่มส่งเสริมการจัดการศึกษา
6.		สรุปรายงานผลการดำเนินงาน	-	-

อธิบายสัญลักษณ์ผังขั้นตอน จุดเริ่มต้นหรือสิ้นสุดกระบวนการ กิจกรรมงานหรือการปฏิบัติ การตัดสินใจ ทิศทางหรือการเคลื่อนไหวของงาน จุดเชื่อมต่อระหว่างหน้า(ถ้าไม่จบภายใน 1 หน้า)

9. แบบฟอร์มสรุปมาตรฐานงาน

ชื่องาน		สำนักงานส่งเสริมสุขภาพอนามัย		สำนักงานเขตพื้นที่การศึกษา		กลุ่มส่งเสริมการจัดการศึกษา	
วัตถุประสงค์ : 5.3 เพื่อให้สถานศึกษามีการจัดสภาพแวดล้อมให้ถูกสุขลักษณะ ฝ่าเฝ้าระวังติดตามดูแลความปลอดภัยและโภชนาการและสุขภาพของนักเรียน ป้องกันโรคระบาด โรคติดต่อ และจัดหาอุปกรณ์แม่ผู้พิการและผู้ด้อยโอกาส							
ลำดับที่	ผังขั้นตอนการดำเนินงาน	รายละเอียดงาน	เวลาดำเนินการ	มาตรฐานคุณภาพงาน	ผู้รับผิดชอบ		
1.	<pre> graph TD A([ชี้แจงนโยบาย]) --> B[สำรวจสภาพปัญหา] B --> C[ให้ความช่วยเหลือ] C --> D[จัดกิจกรรม] D --> E[กำกับ ติดตาม] E --> F([สรุปรายงาน]) </pre>	ประกาศ ประชาสัมพันธ์ ขี้แจงนโยบายและแนวปฏิบัติที่เกี่ยวข้องกับสุขภาพ	พฤษภาคม	ประกาศ สพพ.	กลุ่มส่งเสริมการจัดการศึกษา		
2.		เฝ้าระวัง สำรวจ เพื่อช่วยเหลือนักเรียนตามสภาพปัญหาที่พบ	มิถุนายน	-	ครูผู้รับผิดชอบ		
3.		ช่วยเหลือด้านการป้องกัน ด้านจัดหาวัสดุอุปกรณ์ เสริมสร้างร่างกาย	ตลอดปีการศึกษา	-	ครูผู้รับผิดชอบ		
4.		รณรงค์ป้องกัน เช่น การจัดนิทรรศการ แยกแยะเอกสาร ประเภทกิจกรรมต่าง ๆ	กุมภาพันธ์ ของปีถัดไป	-	กลุ่มส่งเสริมการจัดการศึกษา / ครูผู้รับผิดชอบ		
5.		ประสาน กำกับ ติดตามการดำเนินงาน	มีนาคม ของปีถัดไป	แบบฟอร์มการติดตาม	กลุ่มส่งเสริมการจัดการศึกษา / ครูผู้รับผิดชอบ		
6.		สรุปรายงานผลการดำเนินงาน	มีนาคม ของปีถัดไป	แบบสรุปผลการดำเนินงาน	กลุ่มส่งเสริมการจัดการศึกษา		

อธิบายสัญลักษณ์ผังขั้นตอน
ระหว่างหน้า(ถ้าไม่ใช่อยานใน หน้า)



จุดเริ่มต้นหรือสิ้นสุดกระบวนการปฏิบัติ



การตัดสินใจ

ทิศทางหรือการเคลื่อนไหวของงาน

โครงการสร้างส่วนประกอบมาตรฐานงานของ สพฐ.

ชื่องาน		งานส่งเสริมสุขภาพอนามัย				
วัตถุประสงค์ : 5.4 เพื่อให้ สพท. มีการประเมิน ติดตามผลการปฏิบัติการอย่างต่อเนื่อง		สำนักงานเขตพื้นที่การศึกษา กลุ่มส่งเสริมการจัดการศึกษา				
ลำดับที่	ผังขั้นตอนการดำเนินงาน	รายละเอียดงาน	เวลาดำเนินการ	มาตรฐานคุณภาพงาน	ผู้รับผิดชอบ	
1.	<pre> graph TD A([ศึกษาสภาพปัญหา]) --> B[จัดทำเครื่องมือ] B --> C[ดำเนินการเก็บข้อมูล] C --> D[วิเคราะห์ สังเคราะห์ข้อมูล และข้อเสนอแนะ] D --> E([สรุปรายงาน]) </pre>	ศึกษาสภาพปัญหาด้านส่งเสริมสุขภาพอนามัย	เมษายน	-	กลุ่มส่งเสริมการจัดการศึกษา	
2.		จัดทำเครื่องมือให้สอดคล้องกับขอบเขตที่จะประเมินและติดตาม	พฤษภาคม	เครื่องมือประเมิน	กลุ่มส่งเสริมการจัดการศึกษา	
3.		ดำเนินการเก็บข้อมูล	ชั้นวาคม	-	กลุ่มส่งเสริมการจัดการศึกษา	
4.		วิเคราะห์ สังเคราะห์ข้อมูล และข้อเสนอแนะ	มกราคมของปีถัด	-	กลุ่มส่งเสริมการจัดการศึกษา	
5.		สรุปผล แยกแยะผลสการติดตาม	มีนาคมของปีถัดไป	-	-	

อธิบายสัญลักษณ์ผังขั้นตอน จุดเริ่มต้นหรือสิ้นสุดกระบวนการ กิจกรรมงานหรือการปฏิบัติ การตัดสินใจ

เชื่อมต่อระหว่างหน้า(ถ้ามี)ภายใน 1 หน้า

ทิศทางหรือการเคลื่อนไหวของงาน

1. ชื่อกระบวนการงาน

งานส่งเสริมพิทักษ์สิทธิเด็กและเยาวชน

2. วัตถุประสงค์

เพื่อให้นักเรียนทุกคนได้รับการปกป้องคุ้มครองและส่งเสริมสิทธิเด็ก

3. ขอบเขตของงาน

สำนักงานเขตพื้นที่การศึกษา ดำเนินการส่งเสริมการป้องกันและแก้ไขปัญหาการละเมิดสิทธิเด็กในนักเรียน นักศึกษา โดยประสานงานกับสถานศึกษาในสังกัด ชุมชน ผู้ปกครองและหน่วยงานอื่นๆทั้งภาครัฐและเอกชน ร่วมกันกำหนดมาตรการในการป้องกันและแก้ไขปัญหาให้มีความปลอดภัยจากการถูกละเมิดสิทธิ

4. คำจำกัดความ

สิทธิเด็ก หมายถึง การสนับสนุนส่งเสริมสิทธิเด็กตามอนุสัญญาว่าด้วยสิทธิเด็กแห่งองค์การสหประชาชาติ ให้ความช่วยเหลือและคุ้มครองเด็กถูกละเมิด หรือถูกปล่อยปละละเลย ทอดทิ้ง ไม่ได้รับการดูแลและพัฒนาตามที่ควร จนเกิดอันตรายแก่ร่างกายและจิตใจ หาแนวทางในการป้องกันและคุ้มครองสิทธิเด็กในประเทศไทย

5. ขั้นตอนการปฏิบัติงาน

5.1 ศึกษาวิเคราะห์กฎหมาย ระเบียบที่เกี่ยวข้องกับการส่งเสริมสิทธิเด็กและ พ.ร.บ. คุ้มครองเด็ก

5.2 รวบรวมและเผยแพร่เอกสารที่เกี่ยวข้องให้สถานศึกษาและผู้เกี่ยวข้องทราบ

5.3 จัดตั้งศูนย์ประสานงาน เพื่อติดตามสนับสนุน ป้องกันให้เด็กปลอดภัยจากการถูกละเมิด

5.4 ติดตาม วิเคราะห์ผล ดูแลและสรุปผลการดำเนินงานอย่างสม่ำเสมอต่อเนื่อง

5.5 สรุปผลการดำเนินงาน

6. Flow Chart การปฏิบัติงาน

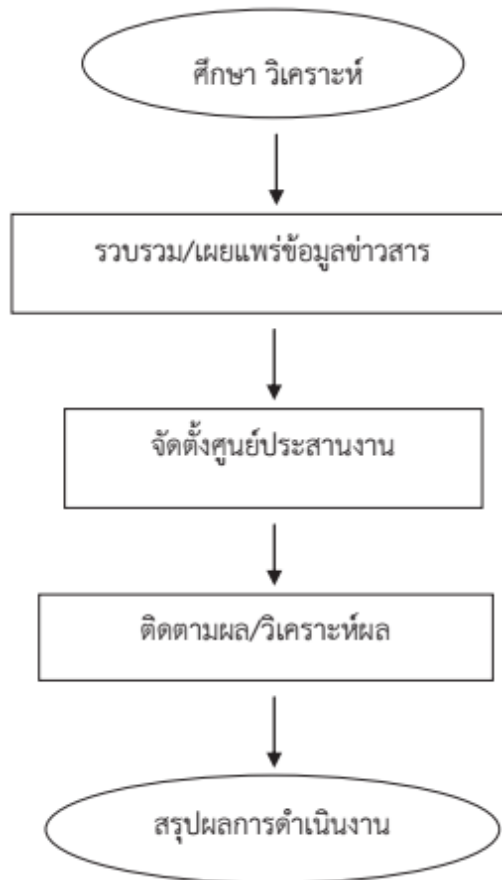

7. แบบฟอร์มที่ใช้

-

8. เอกสาร/หลักฐานอ้างอิง

- 8.1 อนุสัญญาว่าด้วยสิทธิเด็ก (Convention on the Rights of the Child)
- 8.2 แนวทางการดำเนินการประกันความปลอดภัยของเด็กและเยาวชน
- 8.3 พระราชบัญญัติคุ้มครองเด็ก พ.ศ. 2546
- 8.4 พระราชบัญญัติป้องกันและปราบปรามการค้ามนุษย์ พ.ศ.2551
- 8.5 พระราชบัญญัติคุ้มครองแรงงาน พ.ศ. 2541

9. แบบฟอร์มสรุปมาตรฐานงาน

ชื่องาน		งานส่งเสริมพิทักษ์สิทธิเด็กและเยาวชน	สำนักงานเขตพื้นที่การศึกษา	กลุ่มส่งเสริมการจัดการศึกษา	
วัตถุประสงค์ : เพื่อให้นักเรียนทุกคนได้รับการคุ้มครองสิทธิ พ้นจากการถูกล่วงละเมิด					
ลำดับที่	ผังขั้นตอนการดำเนินงาน	รายละเอียดงาน	เวลาดำเนินการ	มาตรฐานคุณภาพงาน	ผู้รับผิดชอบ
1.		ศึกษาวิเคราะห์กฎหมาย จะเกี่ยวข้องอย่างไร	พฤษภาคม	-	กลุ่มส่งเสริมการจัดการศึกษา / สพท.
2.		รวบรวมและเผยแพร่เอกสารที่เกี่ยวข้องให้สถานศึกษา	มิถุนายน	มีแนวทางการปฏิบัติที่ชัดเจน	กลุ่มส่งเสริมการจัดการศึกษา / สพท.
3.		จัดตั้งศูนย์ประสานงาน เพื่อติดตามสนับสนุน ป้องกันไม่ให้เกิดปัญหาภัยจากการถูกละเมิด / จัดทำกิจกรรม โครงการที่เกี่ยวข้อง	กรกฎาคม	มีศูนย์ประสานงานที่ สพท. / จังหวัด	กลุ่มส่งเสริมการจัดการศึกษา / สพท. / ครู / โรงเรียน
4.		กำกับติดตาม ดูแลให้การช่วยเหลือ และการเข้าร่วมประชุมกับองค์กรที่เกี่ยวข้อง	-	-	กลุ่มส่งเสริมการจัดการศึกษา / สพท. / ครู / โรงเรียน
5.		สรุปและรายงานผลการดำเนินงาน	มีนาคมของปีถัดไป	มีแบบสรุปรายงาน	กลุ่มส่งเสริมการจัดการศึกษา / สพท. / ครู / โรงเรียน

อธิบายสัญลักษณ์ผังขั้นตอน จุดเริ่มต้นหรือสิ้นสุดกระบวนการปฏิบัติ กิจกรรมงานหรือการปฏิบัติ การตัดสินใจ ทิศทางหรือการเคลื่อนไหวของงาน จุดเชื่อมต่อ

1. ชื่อกระบวนงาน

งานป้องกันปัญหาการแพร่ระบาดของโรคเอดส์ เพศศึกษาและการตั้งครรภ์ก่อนวัยอันควร

2. วัตถุประสงค์

2.1 เพื่อเสริมสร้างความรู้ความเข้าใจและส่งเสริมการป้องกันและแก้ไขปัญหาพฤติกรรมทางเพศ โรคติดต่อทางเพศสัมพันธ์และเอดส์ในกลุ่มนักเรียนและนักศึกษา

2.2 เพื่อสร้างเครือข่ายสถานศึกษาและผู้ปกครองนักเรียนนักศึกษา และหน่วยงานอื่น ๆ ที่เกี่ยวข้องในการป้องกันและแก้ไขปัญหาพฤติกรรมทางเพศปัญหาโรคติดต่อทางเพศสัมพันธ์และเอดส์ในกลุ่มนักเรียนและนักศึกษา

3. ขอบเขตของงาน

สำนักงานเขตพื้นที่การศึกษา ดำเนินการจัดทำโครงการป้องกันและแก้ไขปัญหาพฤติกรรมทางเพศ ปัญหาโรคติดต่อทางเพศสัมพันธ์และปัญหาเอดส์ในกลุ่มนักเรียนและนักศึกษา

4. คำจำกัดความ

พฤติกรรมทางเพศ หมายถึง การกระทำ หรือ การปฏิบัติตนที่เกี่ยวข้องกับเรื่องเพศโดยครอบคลุมพฤติกรรมที่แสดงออกภายนอก

5. ขั้นตอนการปฏิบัติงาน

5.1 แต่งตั้งคณะกรรมการในระดับเขตพื้นที่การศึกษาและสถานศึกษา

5.2 ประชุมชี้แจงนโยบายและเป้าหมายให้ผู้บริหารสถานศึกษาในสังกัดทราบ

5.3 จัดทำแผนงาน/โครงการจัดกิจกรรมการเรียนการสอนเพศศึกษาในระดับเขตพื้นที่การศึกษาและสถานศึกษา

5.4 ปฏิบัติตามแผนงาน/โครงการ สร้างเครือข่ายเฝ้าระวังและเสริมสร้างทัศนคติทางเพศที่เหมาะสมทั้งในระดับสถานศึกษา ครอบครัวและชุมชน

5.5 ติดตามผลเป็นระยะอย่างต่อเนื่องเพื่อแก้ปัญหาาร่วมกัน

5.6 รายงานผลการดำเนินงาน

6. Flow Chart การปฏิบัติงาน









7. แบบฟอร์มที่ใช้



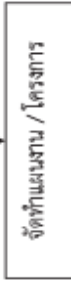

-

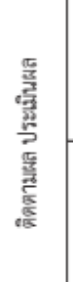
8. เอกสาร/ หลักฐานอ้างอิง

- 8.1 พระราชบัญญัติคุ้มครองเด็ก พ.ศ. 2546
- 8.2 ระเบียบกระทรวงศึกษาธิการว่าด้วยความประพฤตินักเรียนนักศึกษา พ.ศ. 2548
- 8.3 นโยบายรัฐบาล
- 8.4 นโยบายกระทรวงศึกษาธิการ
- 8.5 แผนงาน/โครงการ ของเขตพื้นที่การศึกษาและสถานศึกษา

9. แบบฟอร์มสรุปมาตรฐานงาน

ชื่องาน		งานป้องกันแก้ไขปัญหาโรคเอดส์ และเพศศึกษา	สำนักงานเขตพื้นที่การศึกษา	กลุ่มส่งเสริมการจัดการศึกษา
วัตถุประสงค์ : เพื่อให้กลุ่มนักเรียน นักศึกษา มีความรู้ความเข้าใจและส่งเสริมการป้องกันและแก้ไขปัญหาพฤติกรรมทางเพศ โรคติดต่อทางเพศสัมพันธ์และเอดส์				
ลำดับที่	ผังขั้นตอนการดำเนินงาน	รายละเอียดงาน	เวลาดำเนินการ	มาตรฐานคุณภาพงาน
1.		แต่งตั้งคณะกรรมการในระดับเขตพื้นที่การศึกษา และสถานศึกษา	-	มีรายงานชัดเจน สามารถดำเนินการติดตาม วัตถุประสงค์
2.		ประชุมชี้แจงนโยบายและเป้าหมายให้ผู้บริหาร สถานศึกษาในสังกัดทราบ	-	ประเมินผลได้
3.		จัดทำแผนงาน/โครงการจัดกิจกรรมการเรียนการสอนเพศศึกษาในระดับเขตพื้นที่การศึกษาและสถานศึกษา	-	-
4.		ปฏิบัติตามแผนงาน/โครงการ สร้างเครือข่ายฝ่ายระวังและเสริมสร้างทัศนคติทางเพศที่เหมาะสมทั้งในระดับสถานศึกษา ครอบครัวยุวมชน	-	-
5.		ติดตามผลเป็นระยะอย่างต่อเนื่องเพื่อแก้ปัญหา ร่วมกัน	-	-
6.		รายงานผล	-	-

อธิบายสัญลักษณ์ผังขั้นตอน
 จุดเริ่มต้นหรือสิ้นสุดกระบวนการ
 กิจกรรมงานหรือการปฏิบัติ
 การตัดสินใจ
 ปลายทางหรือการเคลื่อนไหวก่อนหน้า

จุด
 จุด
 จุด
 จุด
 จุด



คู่มือขั้นตอนการดำเนินงาน
งานประสาน ส่งเสริมการศึกษากับการศาสนาและการวัฒนธรรม

1. ชื่อกระบวนการงาน

งานประสานส่งเสริมการศึกษาการศาสนาและการวัฒนธรรม

2. วัตถุประสงค์

เพื่อให้มีการประสานการดำเนินงานด้านการศึกษากับการศาสนาและการวัฒนธรรมกับหน่วยงานภายใน ภายนอกเขตพื้นที่การศึกษา

3. ขอบเขตของงาน

สำนักงานเขตพื้นที่การศึกษา ดำเนินการประสานงานทั้งด้านการศึกษา การศาสนา และการวัฒนธรรม กับหน่วยงาน บุคคล ทั้งภายใน และภายนอก เขตพื้นที่การศึกษา รวมทั้งการติดตามประเมินผลและการรายงานผล

4. คำจำกัดความ

4.1 หน่วยงานภายในเขตพื้นที่การศึกษา หมายถึง สถานศึกษาในสังกัดสำนักงานเขตพื้นที่การศึกษา

4.2 หน่วยงานภายนอกเขตพื้นที่การศึกษา หมายถึง สถาบัน หน่วยงาน บุคคลซึ่งอยู่ในพื้นที่จังหวัดที่ตั้งสำนักงานเขตพื้นที่การศึกษา

4.3 การศาสนา หมายถึง ศาสนาที่บุคคลในหน่วยงานภายนอกและภายในนับถือ

4.4 การวัฒนธรรม หมายถึง วิถีชีวิตของคนในสังคมเป็นแบบแผนประเพณีปฏิบัติและการแสดงออกซึ่งความรู้ สำนึก คิดในสถานการณ์ต่าง ๆ

5. ขั้นตอนการปฏิบัติงาน

5.1 ศึกษาวิเคราะห์แนวทางการประสานงาน การศึกษากับการศาสนา และการวัฒนธรรม

5.2 จัดทำแผนงาน/โครงการที่เป็นการส่งเสริมการศึกษากับการศาสนาและการวัฒนธรรม เสนอผู้อำนวยการสำนักงานเขตพื้นที่การศึกษา

5.3 แต่งตั้งคณะกรรมการดำเนินการตามแผนงาน/โครงการและคณะกรรมการประสานงานกับการศาสนา และการวัฒนธรรม

5.4 ดำเนินการตามแผนงาน/โครงการ

5.5 ติดตาม และประเมินผล

5.6 สรุป รายงานผล

6. Flow Chart การปฏิบัติงาน

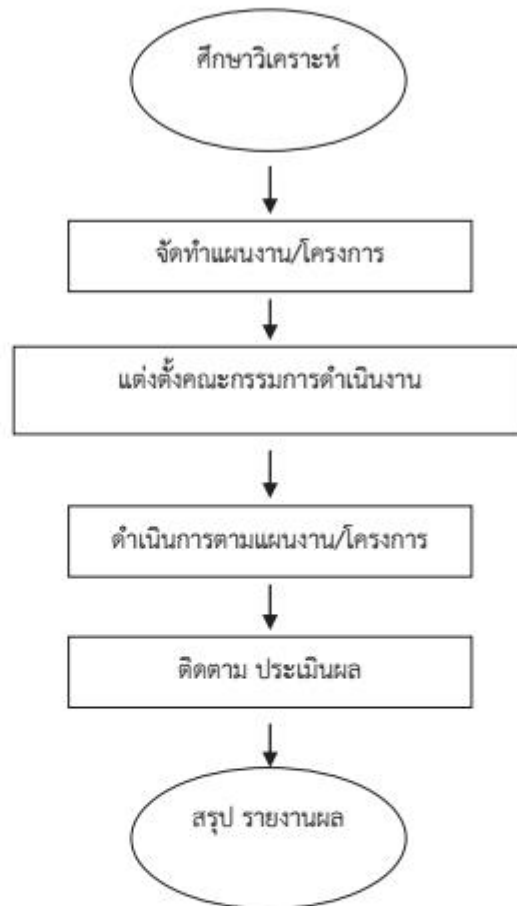

7. แบบฟอร์มที่ใช้

-

8. เอกสาร/ หลักฐานอ้างอิง

แผนงาน/โครงการการจัดกิจกรรมของสำนักงานเขตพื้นที่การศึกษา สถานศึกษา และหน่วยงานที่เกี่ยวข้อง.

9. แบบฟอร์มสรุปมาตรฐานงาน

ชื่องาน		งานประสานส่งเสริมการศึกษากับศาสนาและการวัฒนธรรม	สำนักงานเขตพื้นที่การศึกษา	กลุ่มส่งเสริมการจัดการศึกษา	ผู้รับผิดชอบ
วัตถุประสงค์ : เพื่อให้มีการประสานการดำเนินงานด้านการศึกษาที่สอดคล้องกับหน่วยงานภายใน และภายนอกเขตพื้นที่การศึกษาเป็นไปด้วยความเรียบร้อย					
ลำดับที่	ผังขั้นตอนการดำเนินงาน	รายละเอียดงาน	เวลาดำเนินการ	มาตรฐานคุณภาพงาน	ผู้รับผิดชอบ
1.	<pre> graph TD A([ศึกษาวิเคราะห์แนวปฏิบัติการศึกษาวิเคราะหฺแนวทางการประสานงานการศึกษาและการศึษาและการพัฒนาธรรม]) --> B[จัดทำแผนงาน/โครงการ] </pre>	ศึกษาวิเคราะห์แนวทางประสานงานการศึกษากับการศาสนาและการศึษาและการพัฒนาธรรม	เมษายน	-	กลุ่มส่งเสริมการจัดการศึกษา
2.	<pre> graph TD A([ศึกษาวิเคราะห์แนวปฏิบัติการศึกษาวิเคราะหฺแนวทางการประสานงานการศึกษาและการศึษาและการพัฒนาธรรม]) --> B[จัดทำแผนงาน/โครงการ] </pre>	จัดทำแผนงาน/โครงการที่เป็นการส่งเสริมการศึกษากับการศาสนาและการวัฒนธรรม	พฤษภาคม	มีแผนงาน / โครงการ	กลุ่มส่งเสริมการจัดการศึกษา
3.	<pre> graph TD A([ศึกษาวิเคราะห์แนวปฏิบัติการศึกษาวิเคราะหฺแนวทางการประสานงานการศึกษาและการศึษาและการพัฒนาธรรม]) --> B[จัดทำแผนงาน/โครงการ] B --> C[แต่งตั้งคณะกรรมการ] </pre>	แต่งตั้งคณะกรรมการดำเนินงานตามแผนงาน/โครงการ รวมทั้งการรวมการประสานงานกับการศาสนาและการวัฒนธรรม	พฤษภาคม	-	กลุ่มส่งเสริมการจัดการศึกษา
4.	<pre> graph TD A([ศึกษาวิเคราะห์แนวปฏิบัติการศึกษาวิเคราะหฺแนวทางการประสานงานการศึกษาและการศึษาและการพัฒนาธรรม]) --> B[จัดทำแผนงาน/โครงการ] B --> C[แต่งตั้งคณะกรรมการ] C --> D[ดำเนินงานตามแผนงาน/โครงการ] </pre>	ดำเนินงานตามแผนงาน/โครงการ	มีนาคม - มีนาคมของปีต่อไป	-	กลุ่มส่งเสริมการจัดการศึกษา
5.	<pre> graph TD A([ศึกษาวิเคราะห์แนวปฏิบัติการศึกษาวิเคราะหฺแนวทางการประสานงานการศึกษาและการศึษาและการพัฒนาธรรม]) --> B[จัดทำแผนงาน/โครงการ] B --> C[แต่งตั้งคณะกรรมการ] C --> D[ดำเนินงานตามแผนงาน/โครงการ] D --> E[ติดตาม ประเมินผล] </pre>	ติดตาม ประเมินผล	มีนาคม	-	กลุ่มส่งเสริมการจัดการศึกษา
6.	<pre> graph TD A([ศึกษาวิเคราะห์แนวปฏิบัติการศึกษาวิเคราะหฺแนวทางการประสานงานการศึกษาและการศึษาและการพัฒนาธรรม]) --> B[จัดทำแผนงาน/โครงการ] B --> C[แต่งตั้งคณะกรรมการ] C --> D[ดำเนินงานตามแผนงาน/โครงการ] D --> E[ติดตาม ประเมินผล] E --> F([สรุป รายงานผล]) </pre>	สรุป รายงานผลการดำเนินการ	มีนาคม	-	กลุ่มส่งเสริมการจัดการศึกษา

อธิบายสัญลักษณ์ขั้นตอน
 จุดเริ่มต้นหรือสิ้นสุดกระบวนการ
 กิจกรรมงานหรือการปฏิบัติ
 การตัดสินใจ
 ทิศทางหรือการเคลื่อนไหลของงาน

จุด



คู่มือขั้นตอนการดำเนินงาน
ส่งเสริมแหล่งการเรียนรู้ สิ่งแวดล้อมทางการศึกษา
และภูมิปัญญาท้องถิ่น

1. ชื่อกระบวนการงาน

งานส่งเสริมแหล่งการเรียนรู้ สิ่งแวดล้อม ทางการศึกษา และภูมิปัญญาท้องถิ่น

2. วัตถุประสงค์

เพื่อส่งเสริมให้มีการใช้แหล่งเรียนรู้ สิ่งแวดล้อมทางการศึกษา และภูมิปัญญาท้องถิ่นในการพัฒนาคุณภาพการศึกษา

3. ขอบเขตของงาน

3.1 สำรวจและจัดทำทะเบียนแหล่งเรียนรู้ สิ่งแวดล้อมทางการศึกษา และภูมิปัญญาท้องถิ่น

3.2 ส่งเสริมพัฒนาศักยภาพแหล่งเรียนรู้ สิ่งแวดล้อมทางการศึกษา และภูมิปัญญาท้องถิ่นให้เหมาะสมต่อการพัฒนาคุณภาพการศึกษา

3.3 ประสานใช้ประโยชน์แหล่งเรียนรู้อย่างเป็นระบบ

3.4 ส่งเสริมประชาสัมพันธ์ให้ใช้ประโยชน์จากแหล่งเรียนรู้ สิ่งแวดล้อมทางการศึกษา และภูมิปัญญาท้องถิ่นอย่างต่อเนื่องและมีประสิทธิภาพ

3.5 ติดตาม ประเมินผลการใช้ประโยชน์จากแหล่งเรียนรู้ สิ่งแวดล้อมทางการศึกษา และภูมิปัญญาท้องถิ่นอย่างต่อเนื่อง

4. คำจำกัดความ

4.1 แหล่งเรียนรู้ หมายถึง แหล่งข้อมูลข่าวสาร สารสนเทศ และประสบการณ์ที่ส่งเสริมให้ผู้เรียนได้เรียนรู้

4.2 ภูมิปัญญาท้องถิ่น หมายถึง ความรู้ของชาวบ้านในท้องถิ่น ซึ่งได้มาจากประสบการณ์

4.3 สิ่งแวดล้อมทางการศึกษา หมายถึง การศึกษาที่เกี่ยวกับความสัมพันธ์ระหว่างมนุษย์กับสิ่งแวดล้อม ทั้งที่เป็นธรรมชาติและมนุษย์สร้างขึ้น

5. ขั้นตอนการปฏิบัติงาน

5.1 สำรวจจัดทำทะเบียนแหล่งการเรียนรู้ สิ่งแวดล้อมทางการศึกษา และภูมิปัญญาท้องถิ่น

5.2 จัดทำเอกสารสรุปแหล่งเรียนรู้ สิ่งแวดล้อมทางการศึกษา และภูมิปัญญาท้องถิ่น

5.3 ดำเนินการประสานการใช้ประโยชน์แหล่งเรียนรู้ และเผยแพร่

5.4 ติดตาม ประเมินผลการใช้แหล่งเรียนรู้

5.5 สรุปและรายงานผล

6. Flow Chart การปฏิบัติงาน



7. แบบฟอร์มที่ใช้

7.1 แบบสำรวจข้อมูลแหล่งการเรียนรู้สิ่งแวดล้อมทางการศึกษา และภูมิปัญญาท้องถิ่น

7.2 แบบฟอร์มติดตามแหล่งเรียนรู้

8. เอกสาร/ หลักฐานอ้างอิง

8.1 นโยบายการส่งเสริม สนับสนุนแหล่งเรียนรู้ และภูมิปัญญาท้องถิ่น

8.2 พระราชบัญญัติการศึกษาแห่งชาติ พ.ศ. 2542 และที่แก้ไขเพิ่มเติม

8.3 หลักสูตรแกนกลางการศึกษาขั้นพื้นฐาน พ.ศ. 2551

9. แบบฟอร์มสรุปมาตรฐานงาน

ชื่องาน	งานส่งเสริมแหล่งการเรียนรู้ สิ่งแวดล้อมทางการศึกษา และภูมิปัญญาท้องถิ่น	สำนักงานเขตพื้นที่การศึกษา	กลุ่มส่งเสริมการจัดการศึกษา
วัตถุประสงค์ : เพื่อให้สถานศึกษามีการใช้แหล่งการเรียนรู้ สิ่งแวดล้อมทางการศึกษาและภูมิปัญญาท้องถิ่น ในการพัฒนาคุณภาพทางการศึกษา			
ลำดับที่	ผังขั้นตอนการดำเนินงาน	รายละเอียดงาน	เวลาดำเนินการ
1.		สำรวจและจัดทำทะเบียนแหล่งการเรียนรู้สิ่งแวดลอมทางการศึกษา และภูมิปัญญาท้องถิ่นโดยประสานงานกับหน่วยงานที่เกี่ยวข้อง	พฤษภาคม ปีสุดท้ายท้องถิ่น
2.		จัดทำเอกสารสรุป แหล่งการเรียนรู้ฯ และเผยแพร่	มิถุนายน
3.		ประสานการใช้ประโยชน์แหล่งเรียนรู้ฯ	มิถุนายน
4.		ติดตามและประเมินผลการใช้แหล่งเรียนรู้	กุมภาพันธ์ ของปีถัดไป
5.		สรุปรายงานผลการดำเนินงาน	มีนาคม ของปีถัดไป
			ผู้รับผิดชอบ
			กลุ่มส่งเสริมการจัดการศึกษา
			กลุ่มส่งเสริมการจัดการศึกษา
			กลุ่มส่งเสริมการจัดการศึกษา
			กลุ่มส่งเสริมการจัดการศึกษา
			กลุ่มส่งเสริมการจัดการศึกษา

อธิบายสัญลักษณ์ผังขั้นตอน
 จุดเริ่มต้นหรือสิ้นสุดกระบวนการ
 กิจกรรมงานหรือการปฏิบัติ
 การตัดสินใจ

ทิศทางหรือการเคลื่อนไหวของงาน ○ จุด